「就ぽつに聞いてみよう」セミナー
続編開催！！

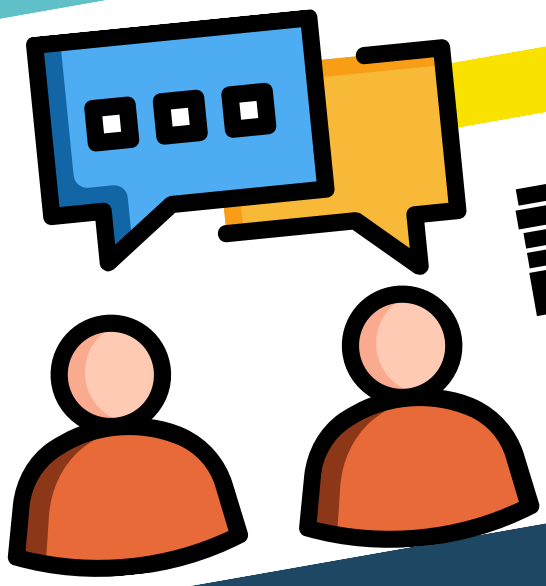

支援員のための
語り合おうかい

就ぽつと就労系施設が大集合

参加費
無料

こんなお悩みにアプローチ！

前回のセミナーをご参加頂いた方々から、
「もっと交流の時間がほしかった…」
「色んな事業所と繋がる場がほしい…」
「色んな困りごとがあるけど、他の事業所はどうしてるのか知りたい…」
というお声を多数いただきました。
そこで今回は、「事業所を超えて繋がり合おう！」をテーマに交流の機会となる場を企画しました！

2023年
12月21日(木)
16:30 - 18:00

定員
20名
途中入退室もOKです

会場：キャリアデザインアプローチ

共催
大阪市障がい者就業・生活支援センター
すいた障がい者就業・生活支援センター
高槻市障がい者就業・生活支援センター
就労移行支援事業所　キャリアデザインアプローチ

タイムスケジュール

16：30～17：00　連携事例の紹介
～就労移行から就ぽつへ～
実際にお繋ぎしたケースをご紹介します。
すいた障がい者就業・生活支援センター　辻真理子 氏
キャリアデザインアプローチ　森屋多希子 氏

17：00～18：00　テーブルトーク
テーマについて自由にトーク。参加者・就ぽつスタッフ混合の少人数グループに分かれて行います。

18：00～18：30　自由時間
フリートーク＆名刺交換会

お申込み

定員がございます。お早めにお申込みください。

下記のGoogleフォームよりお申込みください

https://forms.gle/pMdVrZT7iNyhyW5RA

人数の把握のため、お1人様1フォームのお申込みでお願いします。
当日は受付時に名刺1枚を頂戴します。ご持参いただくようお願いいたします。

セミナーについて

このセミナーは「支援員同士の繋がり」をテーマとして開催いたします。
様々な就労系施設や、障がい者就業・生活支援センターの方々など所属組織の垣根を超えて繋がり、お互いに支援スキルを向上していくことを目指しています。
当日は名刺や名札、事業所パンフレットなどご持参頂き、是非ご遠慮なくご参加ください。

会場

〒540-0023
大阪市中央区北新町2-8TDビル2階

キャリアデザインアプローチ

地下鉄谷町線　谷町四丁目駅　④番出口から徒歩5分

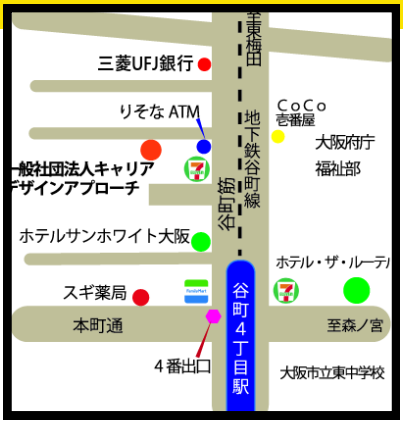

お問い合わせ
就労移行支援事業所　キャリアデザインアプローチ
06-6966-1312　info-cda@cda.osaka.jp